

ナッキー サービスセンターニュース

30th
ANNIVERSARY



令和6年4月1日発行

2024

4.5

No.216

公益財団法人 長岡市勤労者福祉サービスセンター
加入状況(令和6年3月1日現在) 事業所数 937社 会員数 7,220人

〒940-0033 長岡市今朝白1-10-12
TEL.37-5656 FAX.37-5661
E-mail: info@nakky.jp

ナッキーは4月1日で創立30周年!

会員の皆様への感謝の気持ちを込めて、令和6年度に記念事業を行います。
センターニュースでお知らせしますのでお楽しみに。

30周年記念事業



手軽で、おトクなタクシー観光

駅から観タクン

利用補助券

市内の人気観光スポットを長岡駅前からタクシーで巡りませんか。長岡の歴史や自然に触れるコース、長岡花火を深く知るコース、醸造のまち摂田屋を散策するコース、棚田や棚池の山古志を満喫するコース、ノスタルジックな栃尾の雁木を楽しむコースの全5コース。予約不要のため、当日の天候を見てからお出かけできます。

詳しくはこちらから



観タクンお立ち寄り
ちよっぴりプレゼント



コース内の「おもてなし」と記載のある施設で乗車カードを提示すると、施設からちよっぴりプレゼントがあります。



利用期間 令和6年4月1日(月)～9月30日(月)

※コースにより運行開始日は異なります。

利用資格 会員と家族

利用枚数 1会員1枚

料金 2時間コース:1台8,000円、2時間30分コース:1台10,000円、
3時間コース:1台12,000円

※いずれも1台4名まで乗車可。補助券は1台につき1枚利用です。

利用方法 ①長岡駅2階にある観光案内所で希望コースの「観タクン乗車カード」を受け取ってからタクシーに乗車してください。

②右記の利用補助券に必要事項をご記入の上、乗車時にタクシー乗務員に提出し差額をお支払いください。



お問い合わせ (一社)長岡観光コンベンション協会
TEL0258-32-1187

✂キリトリ

手軽で、おトクなタクシー観光

駅から観タクン 利用補助券

利用期間 令和6年4月1日(月)～令和6年9月30日(月)

補助額 1,000円

会員番号				
会員氏名				

●会員番号、会員氏名を必ずご記入ください。
●タクシー1台に本券1枚のみ利用できます。

発行 (公財)長岡市勤労者福祉サービスセンター

コピー不可

30th ANNIVERSARY

イチゴ狩り

食べ放題

& 日帰り温泉

食事付き

★斎藤いちご園(燕市)でイチゴ狩り

“新鮮”で“甘い”完熟「越後姫」

大粒でジューシー、糖度も強く果肉もやわらか。

イチゴをご賞味いただいたあとは、

★さくらの湯で温泉と食事「やんわりと心と体をさくら色に染める安らぎの一日」を心ゆくまで堪能ください。



開催日 A 4月20日(土) B 4月21日(日)
C 4月27日(土) D 4月28日(日)

集合時間・場所 9:20までに「さくらの湯」

定員 各日 先着20名(最少催行人数5名)

対象者 会員と家族

参加費 大人 **3,200円** 一般 5,350円 小学生 **2,700円** 一般 4,350円
3歳以上 **2,000円** 一般 3,650円 ※参加費には、温泉入浴代、昼食代、イチゴ狩り料金を含みます。

申込期限 開催3日前まで受付 ※先着順で定員になり次第受付終了

- 申込方法**
- A・B・C・Dの日程を選び、弥彦さくらの湯へ電話で予約してください。
申込先及びお問い合わせ先: 弥彦温泉 さくらの湯 TEL0256-94-1126
 - 電話予約の際、参加者全員の氏名・申込み代表者の連絡先・住所、会員の方は会員番号も伝えてください。
 - 当日、さくらの湯受付で精算し参加します。(ナッキー会員の方は、当日会員証を提示してください。)
- ※内容変更の際又は開催日が近くなりましたら、さくらの湯から電話連絡をいたしますので日中連絡が取れる連絡先をお伝えください。

日程

9:20～ さくらの湯受付 → 「斎藤いちご園」へ移動 ※マイクロバスでの移動を予定しています。
10:00～ 斎藤いちご園でイチゴ狩り
12:00～ さくらの湯で昼食(お弁当付き)
※昼食は12:00～13:00迄となります。
・入浴後、自由解散。

斎藤いちご園 TEL:0256-47-1519
〒959-1288 燕市燕115
「さくらの湯」より車で約20分



皆で農業!美味しいお昼を食べて楽しく交流

福祉市民体験農園OasisR(オアシスアール) イベント参加者募集

OasisRは、日赤病院近くの信濃川河川敷に有る、体験型の福祉市民農園で、認定特定非営利活動法人UNEが運営しています。春から秋まで誰でも参加でき、多世代、多様な人たちが交流できる市民農園イベントを開催します。ぜひご参加ください。みんなで育てた野菜は参加者で分け合う他、「フードバンクながおか」や「子ども食堂」へ寄贈されます。

- 開催日時**
- 4月20日(土)** 春の畑準備・種まきと定植
(昼食)OasisR名物 豪快串焼き焼肉
 - 5月25日(土)** ハロウィン南瓜の定植・畑管理
(昼食)味自慢チャーハン
 - 7月20日(土)** 夏野菜の収穫体験と管理
※ジャガイモのお土産付き
(昼食)OasisR夏の風物詩 流しうどん



9:00～13:00
※8:45集合



集合場所 千秋が原ふるさとの森公園管理棟前

対象者 会員と家族

参加費 大人1,000円 小学生以下500円 3歳以下無料

申込期限 各開催日の3日前まで

- 申込方法**
- 認定特定非営利活動法人UNEへ電話・FAX・メール又は上記QRコードから予約してください。
申込先及びお問い合わせ先: 認定特定非営利活動法人UNE TEL 0258-86-8121
FAX 0258-86-8131 メール une_aze@yahoo.co.jp
 - 予約の際、参加者全員の氏名・住所等、会員の方は会員番号も伝えてください。
 - 当日、受付で精算し参加します。(ナッキー会員の方は、当日会員証を提示してください。)

持物 農作業のできる服装で水筒などの飲料水、軍手、タオル等もご用意ください。

備考 少雨決行となります。中止の場合は、UNEのHP、Facebookでお知らせします。

抽選

長岡まつり大花火大会 サジキ席

定員
4人

お申し込みは、1会員1マス 両日の申し込みはできません。

必要ポイント数 **5pt**

開催日 **8月2日(金)、3日(土)**

あっせん枚数 各日**5マス**

あっせん価格 **29,000円**

一般価格 30,000円

申込期限 **4月10日(水)必着**

申込方法 「申込書(14ページ)」に必要事項を記入のうえ、お申し込みください。

支払方法 申込期限後に抽選の上、当選者の方には払込票を送付します。

支払期限までにお支払いをお願いします。

・払込票でお近くのコンビニエンスストアからお支払いください。

支払期限 **4月23日(火)**※支払期限までに入金の確認ができない場合は、無効といたします。

発送方法 入金確認後、サジキ席券を手配し7月頃送付予定です。

その他 抽選の結果は、払込票の発送をもってかえさせていただきます。
代金お支払い後または発送後のキャンセル・変更は受付できません。



(イメージ)

抽選

こども商品券 割引あっせん販売



出産祝い、お誕生日などのプレゼントに、こども商品券はいかがですか？
こども商品券は全国8,600の百貨店、スーパー、専門店等の加盟店でご利用いただけます。
詳しくはHPをご覧ください。 <https://www.toycard.co.jp/>

必要ポイント数 **1pt**

あっせんセット数 **250セット** (1セット 1,000円券×5枚) **1会員1セット**

あっせん価格 一般価格 5,000円 → **4,500円**

申込期限 **4月4日(木)必着**

申込方法 「申込書(14ページ)」に必要事項を記入のうえ、お申し込みください。

支払方法 申込期限後に抽選の上、当選者の方には払込票を送付します。

支払期限までにお支払いをお願いします。

・払込票でお近くのコンビニエンスストアからお支払いください。

支払期限 **4月17日(水)**※支払期限までに入金の確認ができない場合は、無効といたします。

発送方法 入金確認後、こども商品券を手配し、登録された事業所に会員分まとめて送付いたします。

その他 抽選の結果は、払込票の発送をもってかえさせていただきます。
代金お支払い後または発送後のキャンセル・変更は受付できません。

長岡市内で
利用できる
お店

- トイザラス長岡店 (おもちゃ)
- Joshin長岡古正寺店、Joshin長岡愛宕店キッズランド (おもちゃ)
- イオン長岡店 (おもちゃ、ベビー子供用品、文房具)
- アピタ長岡店 (おもちゃ、ベビー子供用品、文房具)
- アカチャンホンポリバーサイド千秋店 (おもちゃ、ベビー子供服、ベビー子供用品、文具/雑貨、書籍)
- シュープラザ長岡アクロスプラザ店 (シューズ)
- 東京靴流通センター長岡新保店 (シューズ)
- カメラのキタムラ長岡/希望が丘店 (利用料)
- スタジオマリオ長岡/希望が丘店 (撮影料金)



オイシックス新潟アルビレックス・ベースボール・クラブ イースタン・リーグ無料観戦チケット

下記【引換券】でホームゲーム長岡開催(長岡市悠久山野球場)の入場券2枚分と交換します

アルビBC“第2章”へ… NPBイースタン・リーグ 参戦! オイシックス新潟アルビレックス・ベースボール・クラブから新潟を熱くする!



#37 中山 翔太
(元ヤクルト)



#23 藪田 和樹
(元広島)



#9 高山 俊
(元阪神)



#17 三上 朋也
(元巨人)

日時及び対戦カード

5月24日(金) vs ロッテ

12:00一般開場 13:00プレーボール

5月25日(土) vs ロッテ

11:30一般開場 13:00プレーボール

5月26日(日) vs ロッテ

11:30一般開場 13:00プレーボール

※雨天中止の場合、振替はございません。



会 場 長岡市悠久山野球場 (長岡市悠久町400)

お問い合わせ 〒950-0932 新潟市中央区長潟570番地 HARD OFF ECOスタジアム新潟内
新潟アルビレックス・ベースボール・クラブ 後援会事務局
TEL 025-250-5534 FAX 025-250-5536

オイシックス新潟アルビレックスBCホームゲーム

引換招待券

引換券1枚で入場券大人2枚分と交換
(子どもも大人チケットで入場可)

引換対象試合 5月24日(金)、5月25日(土)、5月26日(日)

引換場所 当日会場チケット販売所

※雨天中止の場合、振替はございません。

発行:(公財)長岡市勤労者福祉サービスセンター

コピー不可

オイシックス新潟アルビレックスBCホームゲーム

引換招待券

引換券1枚で入場券大人2枚分と交換
(子どもも大人チケットで入場可)

引換対象試合 5月24日(金)、5月25日(土)、5月26日(日)

引換場所 当日会場チケット販売所

※雨天中止の場合、振替はございません。

発行:(公財)長岡市勤労者福祉サービスセンター

コピー不可

無料 クーポンがもらえる **GICガチャ**!! スマホで簡単に参加できます!

東軍
長岡SC
富士SC
遠州SC

第1回 令和戦国ガチャ

何のクーポン
コードが
飛び出すかは
お楽しみに!!

令和戦国ガチャは東軍と西軍に分かれて同時開催しています
先に150名の参加者を達成した陣営側が勝者となります
勝者陣営には「令和戦国勝利ガチャ」での更なるプレゼントを
用意しています 是非皆様お誘いあわせの上ご参加ください

東軍陣営先着150名様にクーポンコードプレゼント!!



開催期間 **2024年4月3日~6月3日**

参加対象者 **東軍 参加SCの会員とSC職員**

賞品 **1000円/500円/300円/100円**

ファミペイ・アマゾン・出前館・図書カード・花キュービット・
サーティワン・一休.com・アリビュー・TOHOシネマス 他

参加には「GIC パスポート」と「ガチャ参加証」が必要です (どちらも無料)

※事前に「GIC パスポート」を取得しておくことで「参加証」の取得が簡単です

GICパスポート取得方法

- ① スマホで右のQRを読み取ります
- ② 「申込みを開始」を押します
- ③ 申込者情報を入力してあらかじめ保存しておいた顔写真を登録します
- ④ 入力内容を確認後「申込みを確定する」を押します
- ⑤ メールが届くのでメール内のURLを押すと登録完了です



ガチャ参加証取得と遊び方

- ① GICパスポート取得したらスマホで右のQRを読み取り「令和戦国ガチャ」参加証の申込みをします
- ② メールが届くのでメール内のURLを押して「令和戦国ガチャ」を表示します
- ③ 青い帯を押した後「発行」ボタンを押します (ガチャを回します)
- ④ クーポンコードが発行されてガチャ賞品ゲットです!!



ナッキ-HPでは上記「戦国ガチャ」以外にも季節ごとに色々なGIC無料ガチャを紹介しております



グレートインフォメーション株式会社

<https://www.gic-tokyo.co.jp/>
TEL : 03-5909-5151

※GICとは全福センター(略称)が奨励しているホームページ制作会社:グレートインフォメーション株式会社の(略称)です



サントピアワールド



**太陽の
キャンプ場**

2023年4月にオープンした、遊園地が経営しているキャンプ場です。キャンプ場と遊園地を一度に楽しめるセットもあります。当キャンプ場はワンちゃんと泊まれるドッグサイトがあったり、新潟では数少ない冬も営業しています。
お問い合わせ先 090-4731-6661



**エアソフトガン
早撃ち大会
1st シーズン**
3/16~5/12

5つの鉄板を
最速で打ち抜け!! 5回タイムを計測し、内上位4つのタイム合算が
あなたのスコアとなり順位を決めます

ハンドガン部門 オート射撃不可な単発銃
ライフル部門 上記以外のエアソフトガン。ただし単発射撃可能な物に限る
ジュニア部門 弾がスポンジもしくは吸盤のおもちゃ限定。

ゴールデンフリーキップ 利用補助券

利用資格 会員と登録家族

利用枚数 1会員2枚 ※紛失・追加等による再発行はいたしません。

利用方法

- ①下記の利用補助券を切り取り必要事項を記入してください。記入のないもの、コピーした券は無効です。
- ②利用当日、受付時「利用補助券」を提出し会員料金をお支払いください。



お問い合わせ サントピアワールド 阿賀野市久保1-1 ☎0250-68-3450 <http://www.suntopi.com>

ゴールデンフリーキップ

入園料と乗り放題フリーキップがセットになったお得なチケットです。

利用期間 3月16日(土)~5月26日(日)の
土日祝日、春休み限定

利用料金	券種	会員料金	通常料金
	中学生以上	4,900円	5,800円
	3歳~小学生	4,400円	5,300円

※3歳未満無料



その他 乗り放題フリーキップには一部制限(1回限り)のアトラクションがあります。



サントピアワールド ゴールデンフリーキップ利用補助券

利用期間 令和6年3月16日(土)~令和6年5月26日(日)の
土日祝日、春休み限定

会員料金 中学生以上 4,900円(通常料金 5,800円)
3歳~小学生 4,400円(通常料金 5,300円)

会員番号									
利用者氏名									

●会員番号、利用者氏名を必ずご記入ください。 (注)未記入の券は利用不可
●本券に会員料金を添えてご提出ください。
お問い合わせ：サントピアワールド 阿賀野市久保1-1 ☎0250-68-3450
発行：(公財)長岡市勤労者福祉サービスセンター  譲渡・コピー不可

サントピアワールド ゴールデンフリーキップ利用補助券

利用期間 令和6年3月16日(土)~令和6年5月26日(日)の
土日祝日、春休み限定

会員料金 中学生以上 4,900円(通常料金 5,800円)
3歳~小学生 4,400円(通常料金 5,300円)

会員番号									
利用者氏名									

●会員番号、利用者氏名を必ずご記入ください。 (注)未記入の券は利用不可
●本券に会員料金を添えてご提出ください。
お問い合わせ：サントピアワールド 阿賀野市久保1-1 ☎0250-68-3450
発行：(公財)長岡市勤労者福祉サービスセンター  譲渡・コピー不可

チケットあっせん情報



ポイント利用▶▶▶

チケット申し込みにはポイントが必要です。掲載されているポイント数はチケット1枚の申し込みに必要なポイント数です。
※ポイント不要のチケットもあります。ご確認ください。

申込方法▶▶▶

『申込書(14ページ)』に必要事項を記入のうえ、お申し込みください。

支払方法▶▶▶

・払込票でお近くのコンビニエンスストアからお支払いください。
・事務局窓口で現金にてお支払いいただくこともできます。

その他▶▶▶

・代金の入金確認ができましたら、手配をいたします。
・あっせん枚数がなくなり次第、受付終了となります。
・代金お支払い後はまたは発送後のキャンセル・変更は受付できません。
・座席は事務局で指定させていただきます。
・支払期限までに入金確認ができない場合は、無効といたします。

令和6年 山古志 牛の角突き大会 入場券

必要ポイント数 1pt

山古志闘牛場で開催される、国指定重要無形民俗文化財、山古志牛の角突きの入場券です。
開催日、1枚につき1名様1回限り有効です。



開催日時 ※4月29日(月・祝)、5月4日(土・祝)、5月26日(日)、6月16日(日)、7月14日(日)、*8月2日(金)、8月3日(土)、8月25日(日)、9月22日(日)、10月13日(日)、*10月23日(水)、11月3日(日・祝)

13:00取組開始(受付時間 10:00) 雨天決行

※印は、イベント開催になります。また、5月26日(日)の大会は「全国闘牛サミットin長岡大会」となります。詳細については「山古志闘牛会」フェイスブックページへ掲載いたします。

会場	長岡市山古志闘牛場(長岡市山古志南平地内)	
券種・区分	入場券	あっせん枚数 100枚
あっせん価格	1,500円	一般価格 2,500円
申込期限	11月1日(金)必着	支払期限 11月1日(金)
その他	中学生以下無料	

ジブリパークとジブリ展

必要ポイント数 1pt

「ジブリパーク」は愛知県の愛・地球博記念公園内にある、スタジオジブリ作品の世界を表現した公園施設です。その制作現場を指揮したのは宮崎吾朗監督。「三鷹の森ジブリ美術館」「サツキとメイの家」をてがげ、映画『ゲド戦記』『コクリコ坂から』『アヤと魔女』などのアニメーション作品を生み出してきました。本展では、宮崎吾朗監督のこれまでの仕事と作品を振り返るとともに、監督を中心に、ジブリパークがどのように生み出されたのか、その舞台裏をご紹介します。



© Studio Ghibli © Kanyada

会期	4月17日(水)~6月9日(日) ※平日のご来館がおすすめです。	
会場	新潟県立近代美術館	
券種・区分	一般	あっせん枚数 300枚
あっせん価格	1,500円	
一般価格	前売券 1,700円	当日券 1,900円
申込期限	4月16日(火)必着	支払期限 4月16日(火)
その他	中学生以下無料 大学・高校生 1,400円	

化石ハンター展

必要ポイント数 1pt

~ゴビ砂漠の恐竜とヒマラヤの超大型獣~



展示会メインビジュアル

開催期間	6月25日(火)~9月23日(月・祝)	
会場	新潟県立万代島美術館	
券種・区分	一般	あっせん枚数 100枚
あっせん価格	1,400円	
一般価格	前売券 1,600円	当日券 1,800円
申込期限	6月24日(月)必着	支払期限 6月24日(月)
その他	中学生以下無料 大学・高校生1,500円	

生誕100年 山下清展 一百年目の大回想

必要ポイント数 1pt



《長岡の花火》 1950年、貼絵 ©Kiyoshi Yamashita/STEPeast 2024

開催期間	6月29日(土)~8月18日(日)	
会場	新潟県立近代美術館	
券種・区分	一般	
あっせん枚数	200枚	
あっせん価格	900円	
一般価格	前売券 1,100円	当日券 1,300円
申込期限	6月28日(金)必着(4月下旬より取り扱い予定)	
支払期限	6月28日(金)	
その他	中学生以下無料 大学・高校生1,000円	

チケットあっせん情報



三味線プレイヤー 史佳コンサート

必要ポイント数 1pt

令和6年能登半島地震復興支援
「光芒Koubou」-映像と三味線が紡ぐ平和の旋律-

三味線のスタンダードナンバーをはじめ、光と映像による演出を取り入れたステージで、新たな三味線の魅力を披露します。

日時 4月21日(日)
16:00開演
会場 りゅーとびあ
コンサートホール
券種・区分 自由
あっせん枚数 20枚
あっせん価格 2,700円
一般価格 3,000円
申込期限 4月8日(月)必着
支払期限 4月8日(月)



その他 未就学児入場不可

沢田研二 LIVE 2024 「甲辰 静かなる岩」

必要ポイント数 1pt

日時 4月27日(土)
16:30開演
会場 新潟県民会館
券種・区分 指定
あっせん枚数 20枚
※1会員4枚まで
あっせん価格 8,500円
一般価格 8,800円
申込期限 4月10日(水)必着
支払期限 4月10日(水)



その他 未就学児入場不可

純烈コンサート 2024

必要ポイント数 1pt

2023年新曲「だってめぐり逢えたんだ」が10万枚を突破し2024年も話題沸騰で楽しさ満載のスーパー銭湯アイドル純烈予定曲
「涙の銀座線」
「君を奪い去りたい」
「プロポーズ」
「純烈のハッピーバースデー」他



日時 5月27日(月) ①14:00開演 ②18:00開演
会場 新潟県民会館
券種・区分 指定
あっせん枚数 各20枚
あっせん価格 4,600円
一般価格 7,700円
申込期限 4月30日(火)必着
支払期限 4月30日(火)

その他 未就学児入場不可

立川志らく 独演会

必要ポイント数 1pt

日時 6月15日(土)
14:00開演
会場 新潟市民プラザ
ホール
券種・区分 指定
あっせん枚数 20枚
あっせん価格 3,700円
一般価格 4,000円
申込期限 4月30日(火)必着
支払期限 4月30日(火)



撮影/山田雅子

その他 未就学児入場不可 高校生以下のお客様は当日学生証等の身分証提示で500円キャッシュバック

宮本貴奈 Special Jazz Concert feat. SUPER BRASS STARS

必要ポイント数 1pt

(トロンボーン:中川英二郎、トランペット:エリック・ミヤシロ、サクソフォーン:本田雅人)

ピアニスト宮本貴奈とジャズ界を代表する名手3人が贈る贅沢な希少価値のあるコンサートです。

日時 7月7日(日)
15:00開演
会場 新発田市民文化会館
券種・区分 指定
あっせん枚数 20枚
あっせん価格 4,700円
一般価格 5,000円
申込期限 4月23日(火)必着
支払期限 4月23日(火)



その他 未就学児入場不可

文学座公演 オセロー

必要ポイント数 1pt

シェイクスピアの四大悲劇の一つ『オセロー』。これまで幾多の名優が演じてきた名作を、数々のシェイクスピア作品で名を馳せる横田栄司が演じます。

作:ウィリアム・シェイクスピア 訳:小田島雄志
演出:鶴山 仁 出演:横田栄司、浅野雅博、sara ほか

日時 7月15日(月・祝)
13:30開演
会場 長岡リリックホールシアター
券種・区分 指定
あっせん枚数 20枚
あっせん価格 2,700円
一般価格 3,000円
申込期限 4月8日(月)必着
支払期限 4月8日(月)



横田栄司



浅野雅博



sara

©オノデラ カズオ (f-me)

チケットあっせん情報



それいけ! アンパンマンミュージカル 勇気の花に歌おう

必要ポイント数 1pt

きょうは、しらたまさんのコンサート。パンこっちゃんでは、メロンパンナちゃんがお花を育てています。「げんきな歌」がお花に大切と知ったメロンパンナちゃんが歌をうたうと…。そのころ、ばいきんまんはアンパンマンをやっつけようと悪だくみを思いつきます。はたして、コンサートは無事にひらけるのでしょうか?

◆出演 アンパンマン・ばいきんまん・ジャムおじさん・パタコさん・めいけんチーズ・ドキンちゃん・ホラーマン・しょくぱんまん・カレーパンマン・メロンパンナちゃん・カバお・しらたまさん・ネギーおじさん・ナガネギマン・ロールパンナ・ドレミひめ・フラワーひめ・おばけばな



©やなせたかし/フレーベル館・TMS・NTV

日時 8月17日(土) ①11:30開演 ②14:30開演 会場 長岡市立劇場 券種・区分 指定
 あっせん枚数 各30枚 あっせん価格 3,000円 一般価格 3,300円 申込期限 4月11日(木)必着 支払期限 4月11日(木)
 その他 3歳以上有料。2歳以下は保護者1名につき1名ひざ上鑑賞可。ただし、お席が必要なお子様は有料。

夏の特別落語会 in長岡

必要ポイント数 1pt

出演: 三遊亭小遊三
 春風亭昇太
 三遊亭白鳥



日時 7月28日(日) 14:00開演
 会場 長岡市立劇場
 券種・区分 指定 あっせん枚数 20枚
 あっせん価格 3,700円 一般価格 4,000円
 申込期限 4月11日(木)必着 支払期限 4月11日(木)
 その他 未就学児入場不可

リリック子ども音楽館

必要ポイント数 1pt

0歳からの東京フィル わくわくコンサート

リピーター続出の大人気企画!
 赤ちゃんからご家族みんなで楽しめるオーケストラコンサート!
 指揮: 横山奏 うた: 塚本江里子
 演奏: 東京フィルハーモニー交響楽団(特別編成)



©平籠平 ©Ayane Shindo

日時 8月11日(日) 11:00開演
 会場 長岡リリックホール コンサートホール
 券種・区分 指定 あっせん枚数 30枚
 あっせん価格 700円 一般価格 1,000円
 申込期限 4月30日(火)必着 支払期限 4月30日(火)
 その他 0歳から入場可/3歳から有料(3歳未満は膝乗せ無料。座席が必要な場合は有料。)

YAMATO String Quartet 30th Anniversary 2024

必要ポイント数 1pt

日時 8月11日(日・祝) 14:00開演
 会場 新潟県民会館
 券種・区分 指定
 あっせん枚数 20枚
 あっせん価格 4,700円
 一般価格 5,000円
 申込期限 4月17日(水)必着
 支払期限 4月17日(水)
 その他 未就学児入場不可



blast ブラスト!

必要ポイント数 1pt

日時 9月3日(火) 18:00開演
 会場 新潟県民会館
 券種・区分 S席・A席・B席
 あっせん枚数 S席 20枚 A席・B席 各10枚
 あっせん価格 S席 11,200円・A席 9,200円・B席 7,700円
 一般価格 S席 11,500円・A席 9,500円・B席 8,000円
 申込期限 4月15日(月)必着
 支払期限 4月15日(月)
 その他 3歳以下入場不可
 チケットはお一人様一枚必要(膝上は不可)



推奨ツアー (会員証の提示・補助券)

ポイント利用
推奨ツアーの参加にはポイントが必要です。掲載されているポイント数は参加1人分の必要ポイントです。

推奨ツアー利用方法

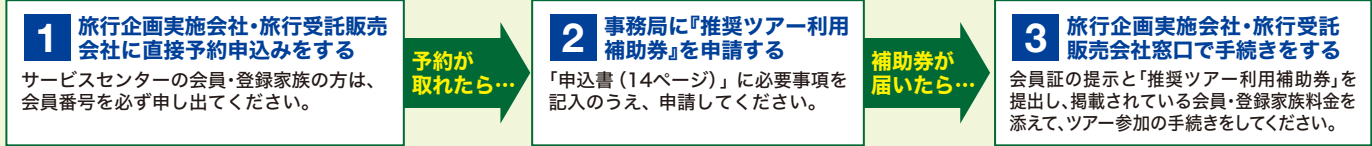

推奨ツアーは、各旅行会社が企画・実施するツアーで、サービスセンターと旅行企画実施会社・旅行受託販売会社が参加費の一部を補助します。会員証の提示と補助券の提出で掲載されている料金になります。参加手続きや添乗等は各旅行会社が行います。補助券を忘れたり、割引人数と合わない場合は差額を当日集金します。詳しくは旅行企画実施会社・旅行受託販売会社にお問い合わせください。
・受付状況により出発中止や満席の場合もありますのでご了承ください。取消料や実施等の条件は、旅行企画実施会社・旅行受託販売会社の旅行業約款によります。

日帰り

茨城

**ネモフィラと空と海とが
織りなす青のハーモニー**

必要ポイント数 **1pt**



国営ひたち海浜公園 国営ひたち海浜公園イメージ

出発日
〈三条始発〉
4月14日(日)、20日(土)、23日(火) **会員・登録家族料金**
〈柏崎始発〉 大人 **16,100円**
(一般料金16,700円)
4月15日(月)、19日(金)、25日(木)
〈長岡始発〉 小人 **15,400円**
(一般料金16,000円)
4月17日(水)、21日(日)、27日(土)

1 〔三 条 始 発〕三条6:00=蕨三条6:10=今町6:40=長岡7:20=
〔柏 崎 始 発〕柏崎7:00=HW=長岡IC7:30=小千谷IC7:40=小出IC8:10=
六日町IC8:30=
〔長 岡 始 発〕長岡6:40=長岡IC7:00=小千谷IC7:10=十日町8:00=六日町IC8:30=
車中(弁当)=国営ひたち海浜公園(見学)*この時期にしか見れ
ない青の絶景=かねふく めんたいパーク大洗(休憩)=各地
(19:30~22:10)

日帰り

栃木

**ふじのはな物語
~大藤まつり2024**

必要ポイント数 **1pt**



あしががフラワーパーク あしががフラワーパークイメージ

出発日
〈三条始発〉
4月15日(月)、21日(日)、26日(金) **会員・登録家族料金**
〈柏崎始発〉 大人 **12,300円**
(一般料金12,900円)
4月18日(木)、20日(土)、5月1日(水)
〈長岡始発〉 小人 **11,600円**
(一般料金12,200円)
4月14日(日)、24日(水)、30日(火)

1 〔三 条 始 発〕三条6:30=蕨三条6:40=今町7:10=長岡7:50=
〔柏 崎 始 発〕柏崎7:20=HW=長岡IC7:50=小千谷IC8:00=小出IC8:30=
六日町IC8:50=
〔長 岡 始 発〕長岡7:00=長岡IC7:20=小千谷IC7:30=十日町8:20=
六日町IC8:50=
あしががフラワーパーク(見学・自由昼食)=たむらや前橋南部店
(休憩)=各地(17:30~19:50)

旅行企画実施会社 越後交通(株)長岡観光センター
TEL.0258-39-1541(担当者:さかい・まき)

旅行企画実施会社 越後交通(株)長岡観光センター
TEL.0258-39-1541(担当者:さかい・まき)

日帰り

富山

立山 雪の大谷ウォーク

必要ポイント数 **1pt**



20メートルに迫る雪の壁を体験 ©富山黒部アルペンルート

出発日
〈三条始発〉
4月29日(月・祝)、
5月6日(月・祝)、8日(水) **会員・登録家族料金**
〈十日町始発〉 大人小人同額 **15,400円**
(一般料金16,000円)
5月2日(木)、3日(金・祝)

1 〔三 条 始 発〕三条6:00=蕨三条6:10=今町6:40=長岡7:20=長岡IC7:40=HW=
柏崎IC8:00=
〔十日町始発〕十日町6:10=六日町IC6:40=小出IC7:00=小千谷IC7:30=
長岡IC7:40=HW=柏崎IC8:00=
室堂平(見学)雪の大谷ウォーク(自由散策約2時間・お弁当付)=
立山あるべん村(休憩)=各地(19:10~21:10)

旅行企画実施会社 越後交通(株)長岡観光センター
TEL.0258-39-1541(担当者:さかい・まき)

日帰り

富山

**2024
となみチューリップフェア**

必要ポイント数 **1pt**



300品種300万本が彩る国内最大級の花の祭典 となみチューリップフェアイメージ

出発日 **会員・登録家族料金**
〈三条始発〉 大人 **15,000円**
(一般料金15,600円)
4月27日(土)
〈十日町始発〉 小人 **13,000円**
(一般料金13,600円)
4月26日(金)

1 〔三 条 始 発〕三条7:00=蕨三条7:10=HW=長岡7:50=長岡IC8:10=HW=
柏崎IC8:30=
〔十日町始発〕十日町6:40=小千谷IC7:20=長岡8:00=長岡IC8:20=
ANAクラウンプラザ富山カフェ・イン・ザ・パーク(昼食)*バラエ
ティ豊かな品々とホテルスイーツのランチbuffet=チューリップ
四季彩館(見学)2024となみチューリップフェア *円形花壇、花
の大谷など咲き誇るチューリップをお楽しみください♪=各地
(18:00~19:50)

旅行企画実施会社 越後交通(株)長岡観光センター
TEL.0258-39-1541(担当者:さかい・まき)

10 Service Center News

ポイント利用
推奨ツアーの参加にはポイントが必要です。掲載されているポイント数は参加1人分の必要ポイントです。

日帰り

???
**さくらんぼ狩りde
ミステリーツアー**

必要ポイント数 **1 pt**

ラストスパート



- ①〇州〇野で今年のさくらんぼ食べ納め!
- ②たつ年に! 北〇館の龍図・鳳凰図の見学
- ③食べ歩きチケットを持って〇布〇散策!

出発日

〈三条始発〉

6月17日(月)、23日(日)、
25日(火)

〈柏崎始発〉

6月16日(日)、24日(月)

会員・登録家族料金
11,600円
(一般料金12,200円)

大人小人同額

1 《三 条 始 発》三条6:40=燕三条6:50=今町7:20=長岡8:00=長岡IC8:20=小千谷IC8:30=小出IC9:00=六日町IC9:20=
《柏 崎 始 発》柏崎7:10=HW=長岡IC7:40=長岡8:00=小千谷IC8:40=十日町9:30=
どこへ行くのが当日までわからないミステリーツアー!! =各地(17:20~20:10)

旅行企画実施会社 **越後交通(株)長岡観光センター**
TEL.0258-39-1541(担当者:さかい・まき)

日帰り

群馬
**人気の道の駅
川場田園プラザと
四万ブルー**

必要ポイント数 **1 pt**

季節のフルーツ食べ放題!

4月・5月 いちご狩り
6月 さくらんぼ狩り

出発日

〈三条始発〉

4月14日(日)、5月1日(水)、
6月11日(火)

〈柏崎始発〉

4月20日(土)、5月9日(木)、
6月16日(日)

会員・登録家族料金

11,200円
(一般料金11,800円)

○ **11,900円**
(一般料金12,500円)

大人小人同額

1 《三 条 始 発》三条7:00=燕三条7:10=今町7:40=長岡8:20=長岡IC8:40=小千谷IC8:50=小出IC9:20=六日町IC9:40=
《柏 崎 始 発》柏崎7:00=HW=長岡IC7:20=長岡7:50=小千谷IC8:30=十日町9:10=六日町IC9:40=
川場田園プラザ(見学) * じゃらん 全国道の駅グランプリ2023 受賞=原田農園(昼食) * 昼食と季節のフルーツ狩り30分食べ放題! =奥四万湖(見学) * 神秘的な四万ブルーのダム湖を
ご見学=各地(17:10~19:50)

旅行企画実施会社 **越後交通(株)長岡観光センター**
TEL.0258-39-1541(担当者:さかい・まき)

令和6年度ガイドブックを配付しました。

各種サービスの内容や利用方法、申請書等が掲載されています。
利用内容が変更になっている施設がありますので、利用の際はご確認ください。

慶弔給付金 (ガイドブック8、9ページ掲載)

次の慶弔給付金の申請の際、添付書類を簡素化しています。
傷病見舞金……出勤簿の写し及び、医師の診断書等傷病名がわかるものの写し
弔慰金……不要

人間ドック・健康診断 (ガイドブック10ページ掲載)

健康診断補助金の申請者及び補助金振込先は事業所(事業主)に限定しています。
当サービスセンターでは、健康維持増進事業の一つとして人間ドック・定期健康診断受診費補助事業を行っています。
このうち、法定の定期健康診断については、事業者の義務であることから、令和6年度から定期健康診断補助金の申請者及び補助金振込先を事業所(事業主)に限定しました。
なお、人間ドック補助金については、事業所(事業主)及び個人いずれの申請もできます。

契約終了施設

令和6年3月31日をもって契約が終了しました。

区 分	施設・事業所名	区 分	施設・事業所名
指定宿泊施設	道院高原オートキャンプ場・ロッジ道院	指定店	酒味の郷 いさり火
	心と体の保養の宿 龍気		海鮮居酒屋 魚魚や本店 長岡ハイボール居酒屋 囲炉り
	風雅の宿 長生館		東京ベイ舞浜ホテル レストランファインテラス
	おやど東山		宝石・メガネ・時計 ミヤコヤ
打刃物鍛冶体験	与板鍛冶体験工房		ハッピータイム長岡南
文化施設・レジャー施設	イオンシネマ 県央・新潟西・新潟南		新日本建設(株)
	ともいきの国 伊勢忍者キングダム		(有)小林車体



東京ディズニーリゾート・コーポレートプログラム

「東京ディズニーセレブレーションホテル」 宿泊割引のご案内

**10%
OFF**

下記宿泊期間内の**客室料金を10%割引**にてご宿泊いただける特典をご用意しました。詳細をご確認のうえ、この機会にぜひご利用ください。

- 宿泊期間** 2024年4/1(月)～2025年3/31(月)
※12/31、1/1およびその他工事・運営上の理由で除外となる日にちがあります。
- 予約期間** 2024年2/1(木)11:00～2025年3/30(日)20:59
※宿泊日の**4カ月前**同日 11:00～ご予約いただくことが可能です。ただし、予約開始日は変更になる可能性があります。
- 対象** 東京ディズニーリゾート・コーポレートプログラム加入団体所属の皆様と**そのご家族**



東京ディズニーセレブレーションホテル

パークの夢や冒険をそのままに手軽なリゾートステイを楽しめるホテル。新浦安エリアに位置し、シンプルなサービススタイルで手軽にリゾートステイをお楽しみいただけます。冒険や発見がテーマの「東京ディズニーセレブレーションホテル: ディスカバー」と、夢やファンタジーがテーマの「東京ディズニーセレブレーションホテル: ウィッシュ」の2棟からなります。

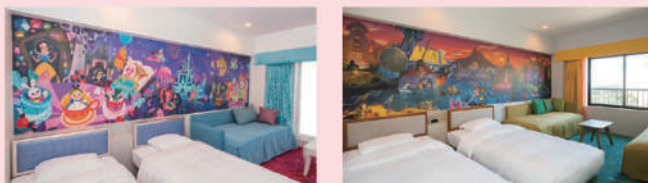

「東京ディズニーセレブレーションホテル」宿泊予約の方法

1 利用者用サイトから予約・購入サイトにアクセス



【予約開始】
2024年
2/1(木)11:00～
◀利用者用サイトはこちら

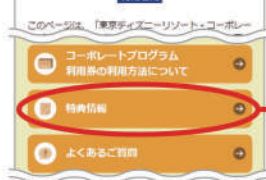

トップページから「特典情報」のボタンを選択

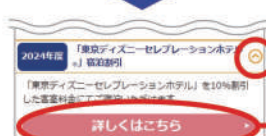

「東京ディズニーセレブレーションホテル」宿泊割引の👉をクリックし、「詳しくはこちら」のボタンを選択



「ご予約はこちら」のボタンを選択

2 予約サイトの専用画面に移動



プランパスワードを入力

***** (半角英数)

【パスワード有効期限】

2024年2/1(木)11:00～2025年3/30(日)20:59

宿泊日、人数などを入力
「ログインへ進む」のボタンを選択

利用規約、プライバシーポリシーをお読みのうえ、「同意してログインへ進む」のボタンを選択。
ディズニーアカウントの入力画面になりますので、入力してログインしてください。
ディズニーアカウントをお持ちでない方は、新規登録が必要になります。

【注意事項】

- 本プランでの販売客室数と料金はホテルの稼働状況に応じて常に変動します。
- 予約状況により、希望日にご予約いただけない場合があります。あらかじめご了承ください。
- チェックイン時に、ホテルキャストより団体に所属していることがわかるものの提示を求められる場合があります。その際はご協力をお願いいたします。
- 「コーポレートプログラム利用券」をご利用の場合は、チェックイン時にホテルフロントにご提出ください。(宿泊料金でご利用いただける「コーポレートプログラム利用券」はPH券(緑色)のみです。)

お申し込み、内容に関するお問い合わせは、東京ディズニーリゾート・コーポレートプログラム利用者用サイトでご確認ください。



契約施設情報

T・ジョイ長岡からのお知らせ

3月15日よりフード・ドリンク売店のセルフオーダー化に伴い、ナッキーセンターニュース11月号に掲載の「フード・ドリンク売店」割引券(割引適用期限:令和6年6月30日(日))の内容を下記のとおり変更させていただきます。

【変更内容】ポップコーンを以下の割引料金で購入いただけます。

※商品受取時に係員に「フード・ドリンク売店」割引券を提出してください。

- <塩・Rサイズ> 500円 → 400円
- <塩・Lサイズ> 600円 → 500円
- <キャラメル・Rサイズ> 550円 → 450円
- <キャラメル・Lサイズ> 650円 → 550円

「フード・ドリンク売店」 割引券

「当日の座席指定券」を提示し、「本券」を提出した方に限りフード・ドリンク売店ご利用の際、1会計につき**100円割引**します。

割引適用期限 令和6年6月30日(日)

引換場所 T・ジョイ長岡

発行:(公財)長岡市勤労者福祉サービスセンター(11月号) **コピー不可**

センターニュース11月号掲載の割引券

慶弔給付金

令和6年1月11日～令和6年3月8日

20歳祝	4件	勤続30年	20件
結婚	15件	勤続35年	6件
出産	22件	勤続40年	1件
勤続10年	22件	銀婚	11件
勤続15年	17件	還暦	39件
勤続20年	15件	傷病見舞	11件
勤続25年	13件	死亡	46件

献血の尊さ、美しさをもう一度見直しましょう
特定非営利活動法人 長岡献血友の会

広告

〈献血ルーム千秋のご案内〉

12/31.1/1を除く毎日、献血できます。
受付時間 9:30から17:00

● 4月 献血カレンダー ●

※都合により、日程・会場等が変更になる場合があります。ご了承ください。

日	曜日	会場	実施時間
30	火	アオーレ長岡	10:00～11:45 13:00～16:00

特定非営利活動法人 長岡献血友の会 事務局

〒940-2112 長岡市大島本町2丁目3番地12 TEL 0258-27-1340

広告



ナッキー会員証のご提示で

らうきんローンの金利引き下げ!



便利でラクラク、あなたのカーライフを応援!

マイカーローン

ご融資金額は
最高1,000万円

最長10年返済!

保証料0円
(らうきん負担)

自動車に関する幅広いお使いみちに対応!

自動車購入

修理

カー用品の購入

免許の取得

車検

クレジットなどの
借換え

【通常金利】
年2.30%
(変動金利)

生活応援
金利

年**1.6%** ~ 年**1.7%**
(変動金利)

※適用される金利はお客様により異なります。詳しくは(らうきん)へお問い合わせください。



合格前からのご相談・事前申込OK!

教育ローン

ご融資金額は
最高2,000万円

最長20年返済

保証料0円※
(らうきん負担)

教育費全般の幅広いお使いみちに対応!

受験費用

入学金

入居先の
敷金・家賃など

授業料

留学費用

他金融機関の
教育ローンからの借換え

※そのつど借入型(カード型)で専用カード利用期間中については融資金利に含まれています。 etc.

【通常金利】
年2.68%
(変動金利)

生活応援
金利

年**1.8%** ~ 年**1.9%**
(変動金利)

※適用される金利はお客様により異なります。詳しくは(らうきん)へお問い合わせください。

お申込時に会員証をご提示ください

※金利適用条件・項目は、金利情勢等により見直しする場合があります。※審査結果により、ご希望に添えない場合があります。※保証人をご用意いただくことにより、ご利用いただける場合があります。※店頭またはホームページで返済額の試算をいたします。※詳しくは店頭に説明書をご用意しております。※表示金利は2024年2月1日現在。

土日
も
ご
相
談
OK!

らうきんプラザ長岡(らうきん長岡支店内)

長岡市呉服町1-3-35 0258-33-0222 営業時間 9:00~17:00

●休業日=月~金の祝日(振替休日含む)、5月3日~5日、12月31日~1月3日 ※1月4日、5日が土・日曜日の場合は休業日となります。

まずは24時間受付で審査もスピーディーな

ネットカンタン仮申込で!

審査結果ご連絡後のキャンセルもOK! 本申込みではありませんのでお気軽にご利用ください。



会員募集中!

お知り合いの事業所をご紹介ください。ご紹介の事業所が入会されましたら、ご紹介いただいた人数により、粗品を進呈いたします。

次回の
センターニュースは
6月1日発行です。





申 込 書 (4・5月号)

※申し込みは、FAX 0258-37-5661・窓口・インターネット・郵送でお願いします。

令和 年 月 日

会員番号		事業所名	
会員氏名		日中連絡の取れる電話番号	
送付先	事業所・自宅・窓口 (受取り 月 日)		

↓ ※申込みの番号に必ず○印と必要事項を記入してください。

1	 長岡まつり大花火大会 サジキ席 (1会員1マス) 4月10日(水)必着 <small>※ご希望の日いずれかに○印を付けてください。両日の申し込みはできません。</small>	<table border="1"> <tr> <th colspan="2">開催日</th> </tr> <tr> <td></td> <td>8月2日(金)</td> </tr> <tr> <td></td> <td>8月3日(土)</td> </tr> </table>		開催日			8月2日(金)		8月3日(土)					
		開催日												
	8月2日(金)													
	8月3日(土)													
2	 子ども商品券 (1会員1セット) 4月4日(木)必着 *送付先…事業所のみ													
3	チケットあっせん													
	<table border="1"> <thead> <tr> <th>チケット名</th> <th>公演日時</th> <th>券種・区分</th> <th>申込枚数</th> </tr> </thead> <tbody> <tr> <td></td> <td></td> <td></td> <td>ポイント使用 () 枚 (あっせん価格)</td> </tr> <tr> <td></td> <td></td> <td></td> <td>ポイントなし () 枚 (一般価格)</td> </tr> </tbody> </table>	チケット名	公演日時	券種・区分	申込枚数				ポイント使用 () 枚 (あっせん価格)				ポイントなし () 枚 (一般価格)	
チケット名	公演日時	券種・区分	申込枚数											
			ポイント使用 () 枚 (あっせん価格)											
			ポイントなし () 枚 (一般価格)											
4	推奨ツアー <table border="1"> <tr> <td>ツアー名</td> <td rowspan="3">) 会 員 () 名</td> </tr> <tr> <td>旅行会社名</td> </tr> <tr> <td>出発日</td> </tr> </table> 登録家族 () 名 <small>※下記の参加者名簿を必ず記入してください。</small>	ツアー名) 会 員 () 名	旅行会社名	出発日									
ツアー名) 会 員 () 名													
旅行会社名														
出発日														



参加者名簿	参加者氏名	会員番号・会員との続柄	参加者氏名	会員番号・会員との続柄

- ◆申込結果については、受付後おおむね10日以内に通知いたします。
ただし、抽選するものについては、抽選後の通知といたします。
- ◆払込票でお近くのコンビニエンスストアからお支払いください。代金の入金確認ができましたら、手配いたします。支払期限までに入金の確認ができない場合は、無効といたします。
- ◆送付先は会員の登録住所となります。
また、払込票の払込人は会員氏名となります。
- ◆ボールペンで記入してください。

受 付 印

事務局だより

4月分の慶弔給付金の振り込みは、4月30日(火)です。

4月1日～25日対象の、お祝い・ねぎらい・お見舞いなどの慶弔給付金振込日は、4月30日(火)です。
4月15日(月)ころに振り込み通知案内を送付します。

会費の自動振替日について

4月22日(月)は、会費(4・5・6月分)の自動振替日です。残高不足のないようにご確認ください。